河北総合病院



外観

JR中央線「阿佐ヶ谷駅」から徒歩3分の緑豊かな環境に位置する「河北総合病院」。旧病院の隣接地に移転、新設され、建物は9階建ての免震構造。南北に面して東西の開口部をなくすパッシブデザインとなっている。



2F ホスピタルコリドー（外来待合室）

「森の中の病院」というコンセプトのとおり、敷地内の樹木の緑が開口部いっぱいに広がる、外来待合室。患者さんの待ち合いのほか、スタッフのミーティングやカンファレンスなど、多目的に利用されている。

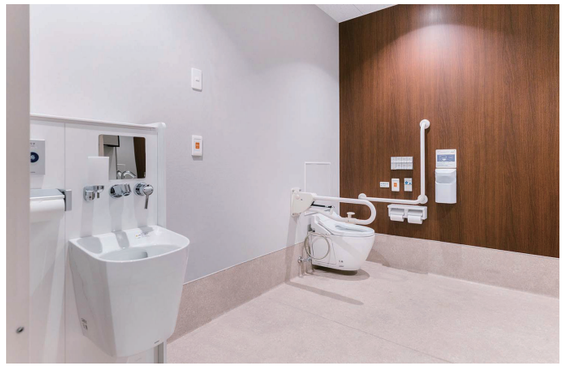

2F外来 多機能トイレ

多機能トイレには、オストメイトの装具交換のしやすさに配慮したコンパクトオストメイトパックを設置。床のシートは、車いすが接触することを想定して、300mm巻き上げた施工がなされている。



2F外来 男性トイレ

床の清掃性や節水性に優れた壁掛型の自動洗浄小便器を設置。清掃性に配慮して床シートは、100mm巻き上げた施工としている。

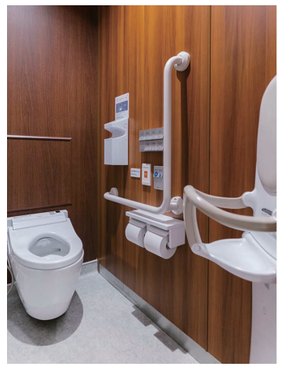

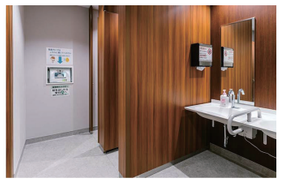

2F外来 検査部門 女性トイレ

木目調の内装を採用した落ち着いた空間。大便器は、床の清掃性に配慮した壁掛式を採用。左右勝手違いの手すり設置や乳幼児連れに配慮するなど、ブース内の設備にバリエーションを持たせている。



2F外来 検査部門 多機能トイレ

尿検査カップの提出窓を、便器に近接して設置。カップは自動で検査室に送られる仕組みとなっている。洗面器には、衛生面に配慮して自動水栓を設置している。



スタッフステーション

スタッフステーションは、病院の特色でもあるベース看護の起点となる拠点。その入口手前には、深いボウルで水はねしにくく、手首までしっかり洗えるスタッフ用手洗器を設置している。

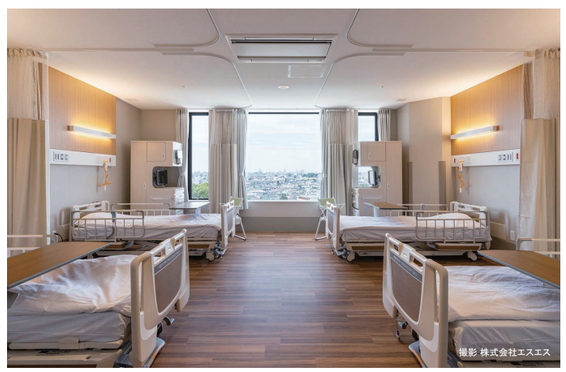

病棟 4床室

木目の床が目にやさしく、清々しく心地よい印象の4床室。ベッドはすべて離床センサー付きとし、看護のためのスペースを十分に確保している。



病棟 共用トイレ

病棟には、主に多床病室の方が利用するバリアフリー仕様の共用トイレを4ヶ所設置。看護のためのスペースも広く取られ、前方ボードや離座センサーを装備。「転倒事故がなくなった」とスタッフから高評価を受けている。



病棟 個室

ベッドに離床センサーが装備された「個室」。設置されているトイレには、出入りがラクな引戸を採用。ウォシュレットには、ボタンを押すたびに発電し電源工事や乾電池の交換が不要なエコリモコンを設置している。

水まわりの特長

建物の特徴

1928（昭和3）年に開設された「河北総合病院」は、地域に根ざした医療を展開し、407床を擁する総合的な医療体制を構築。築70年を超える建物の老朽化が深刻となるなか、阿佐ヶ谷駅北東地区土地区画整理事業を契機に、2025（令和7）年に隣地へ移転・建築、新病院を開院した。免震構造を持つ9階建ての新病院は、放射線治療機や手術支援ロボットを導入し、高度先進医療を拡充。独自の質の高い看護体制も確立された。また「森の中の病院」をコンセプトに樹木を生かした配置や断熱材・Low-Eガラスの採用などにより、都内の急性期病院で初となる「ZEB Oriented認証」を取得している。一般外来診療エリアを2Fとし、片側全面開口から四季折々の景色が楽しめる「ホスピタルコリドー（外来待合室）」を設置している。

水まわりの特長

旧病院の病棟は集中型のトイレで、通路が狭く、プライバシーの確保や衛生面で課題があったことから、新病院ではこれらを全面刷新。病棟の個室には、個室内にトイレを設置。多床室に関しても、各病室からアクセスしやすい場所に、共用トイレと洗面を数ヶ所配置した。さらに、車いすでも対応可能で介護にも十分なスペースを確保したトイレには、離座センサーを導入。それにより、患者の抑止ベルトが不要になったほか、巡回確認の手間が減り、転倒事故もほぼゼロに減少した。一般外来診療エリアには、バリアフリートイレやおむつ替えスペースを設置。小便器を含めて壁掛式の器具を採用し、清掃性が大幅に向上した。美しく、安全性が高められたトイレは、スタッフの意識の高まりにも繋がっている。

建築概要

名称	河北総合病院
所在地	東京都杉並区阿佐谷北1-6-1
施主	社会医療法人 河北医療財団
設計・施工	清水建設株式会社
竣工年月	2025年6月
敷地面積	11,163.21㎡
建築面積	4,846.45㎡
延床面積	32,134.28㎡
構造・階数	鉄骨造・地上9階

おもなTOTO使用機器

壁掛大便器セット・フラッシュタンク式:UAXC3CR系
ウォシュレットPS（擬音装置「音姫」付きエコリモコン）:TCF5534系
ウォシュレット アプリコットP（温風乾燥付きエコリモコン）:TCF5841P特
棚付二連紙巻器:YH600FMR／自動洗浄小便器:UFS900WR
壁掛洗面器:L270／台付自動水栓:TLE28SS2W／スタッフ用手洗器:LSW850SP
コンパクトオストメイトパック:UAS82RDB2NW
前方ボード（はね上げタイプ）:EWC720R

info.jp.toto.com/com-et/jirei/

2026.11 作成　無断複製・転載禁止 ©TOTO LTD. 2026 All Rights Reserved 28330